



Ostfriesland eG

Gesund und stark von der Nordseeküste

QS zertifiziert

Hengstforde 9
D-26607 Aurich-Middels
Tel: +49 (4947) 917993 - 0
Mail: info@feg-ostfriesland.de

Marktbericht zum Schweinemarkt vom Mo, 21.11.2022

Ab-Hof-Ferkelpreisnotierung Nord-West der LWK's

Niedersachsen und Nordrhein-Westfalen

Erzeugerregion Niedersachsen/ NRW 25kg- Ferkel, 200er Gruppe

eingekaufte Stückzahl	Mo, 14.11.22 - 20.11.22	152.433		
Ø Preis ohne MwSt. (Median)	Mo, 14.11.22 - 20.11.22	48,00 €	48,00 €	±0,00 €

8 kg Systemferkel, 200er Partie Nord-West	Mo, 14.11.22 - 20.11.22	27,40 €		
---	-------------------------	---------	--	--

Schlachtschweinepreis VEZG

mittlerer AutoFOM-Preisfaktor (Median) pro Indexpunkt

Vereinigungspreis	Do 17.11.22 - 23.11.22	1,90 €	1,90 €	±0,00 €
-------------------	------------------------	--------	--------	---------

Schlachtsauenpreis M

pro kg Schlachtgewicht

Schlachtsauenpreis VEZG M	Do 17.11.22 - 23.11.22	1,18 €	1,12 €	+0,06 €
---------------------------	------------------------	--------	--------	---------

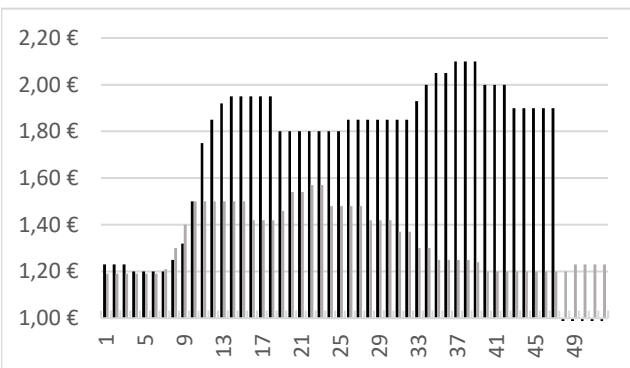

Schlachtschweinepreise VEZG

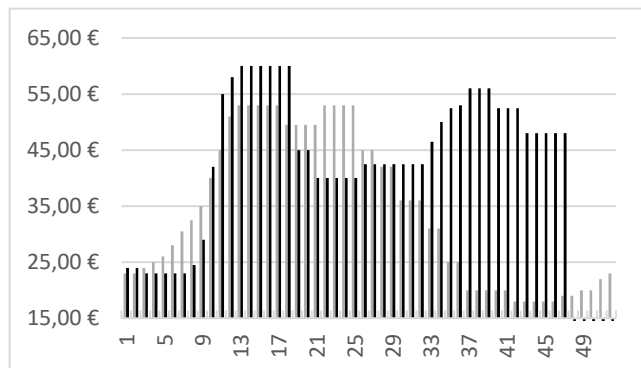

Ab-Hof-Ferkelnotierung Nord-West

Marktentwicklung

Es wird eine zunehmende Nachfrage am Schweine- und Ferkelmarkt erwartet. Die Preisentwicklung ist freundlich.

Info

Seit dem 01.11.2022 ist Mario Lemke als Fahrer für die Ferkelerzeugergemeinschaft Ostfriesland eG tätig. Sie erreichen Herrn Lemke unter der Telefon-Nr. 0173 - 243 00 75