



# Ostfriesland eG

Gesund und stark von der Nordseeküste

QS zertifiziert

## Marktbericht zum Schweinemarkt vom Mo, 31.01.2022

Ab-Hof-Ferkelpreisnotierung Nord-West der LWK's Niedersachsen und Nordrhein-Westfalen				
Erzeugerregion Niedersachsen/ NRW 25kg- Ferkel, 200er Gruppe				
eingekaufte Stückzahl	Mo, 24.01.22 - 30.01.22	154.316		
Ø Preis ohne MwSt. (Median)	Mo, 24.01.22 - 30.01.22	23,00 €	24,00 €	-1,00 €
8 kg Systemferkel, 200er Partie Nord-West	Mo, 24.01.22 - 30.01.22	14,90 €		

Schlachtschweinepreis VEZG				
mittlerer AutoFOM-Preisfaktor (Median) pro Indexpunkt				
Vereinigungspreis	Do 27.01.22 - 02.02.22	1,20 €	1,20 €	±0,00 €

Schlachtsauenpreis M				
pro kg Schlachtgewicht				
Schlachtsauenpreis VEZG M	Do 27.01.22 - 02.02.22	0,60 €	0,60 €	±0,00 €

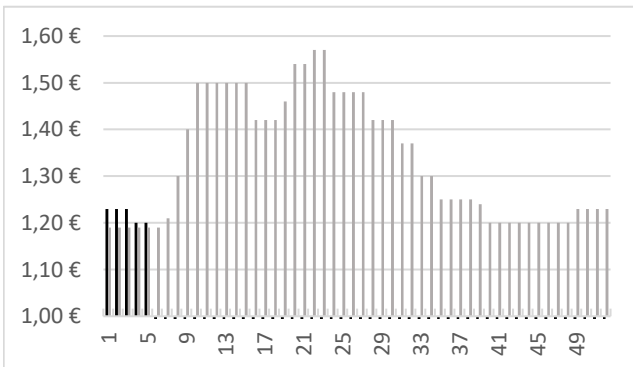

Schlachtschweinepreise VEZG

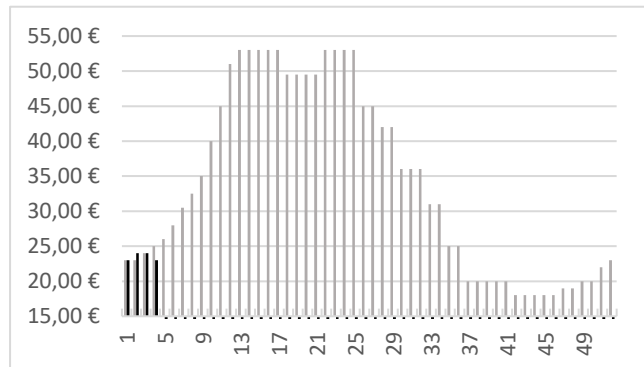

Ab-Hof-Ferkelnotierung Nord-West

### Marktentwicklung

### Info

Der Inhalt des Marktberichts unterliegt dem Urheberrecht der FEG und ist ohne Gewähr. Das Vervielfältigen und Weiterleiten des Marktberichts bedarf der Genehmigung der FEG. Alle Rechte sind vorbehalten.